

# TRUP 1 sat Lisa

## TRUP 1.1

SE RACORDEAZA CU PLANSA NR. 6

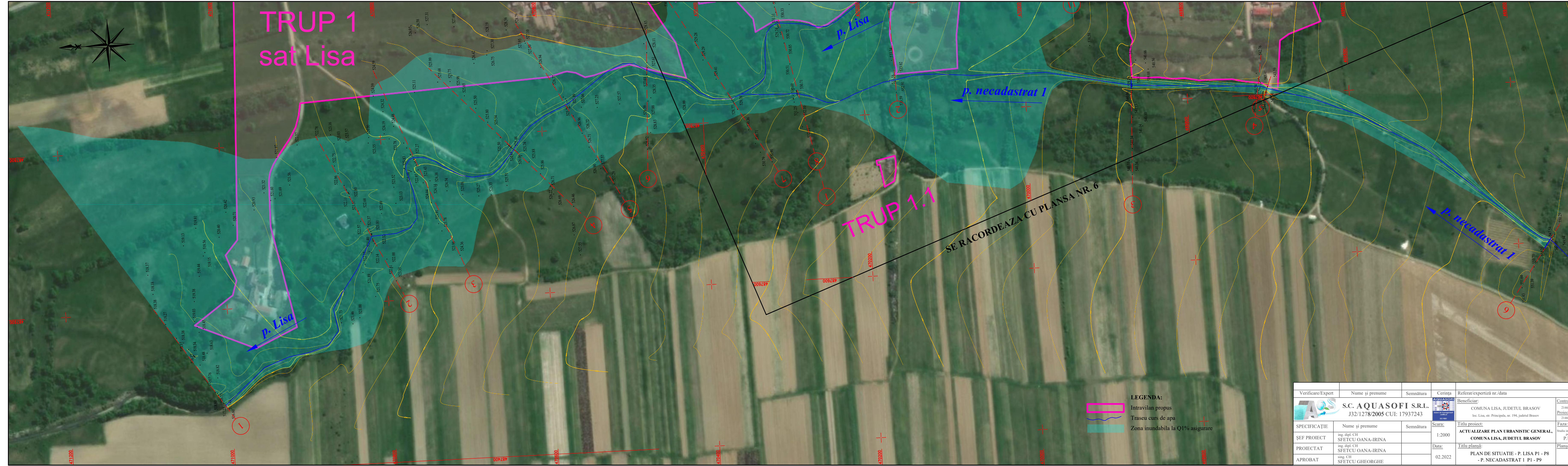

- LEGENDA:**
- Intravilan propus
  - Traseu curs de apa
  - Zona inundabila la Q1% asigurare

Verificare/Expert	Nume și prenume	Semnătura	Cerința	Referat/expertiză nr./data	Contract nr.
	<b>S.C. AQUASOFI S.R.L.</b> J32/1278/2005 CUI: 17937243			Beneficiar: COMUNA LISA, JUDEȚUL BRASOV loc. Lisa, str. Principala, nr. 194, județul Brasov	2146-1/2021 2146-1/2021
SPECIFICAȚIE	Nume și prenume	Semnătura	Scara:	Titlu proiect:	Faza:
ȘEF PROIECT	ing. dipl. CH SFETCU OANA-IRINA		1:2000	<b>ACTUALIZARE PLAN URBANISTIC GENERAL, COMUNA LISA, JUDEȚUL BRASOV</b>	Studiu inabilitate pe plan P.U.G.
PROIECTAT	ing. dipl. CH SFETCU OANA-IRINA		Data:	Titlu planșă:	Planșa nr.:
APROBAT	ing. CH SFETCU GHEORGHE		02.2022	<b>PLAN DE SITUATIE - P. LISA P1 - P8 - P. NECADASTRAT 1 P1 - P9</b>	5